Meetings & Events im Palais Coburg

PALAIS
COBURG

Willkommen im Palais Coburg

Ihrem exklusiven Rahmen für Meetings und Events

Das Palais Coburg verbindet imperiale Architektur mit modernem Luxus und schafft so eine einzigartige Kulisse für Veranstaltungen, die beeindrucken.

Ob vertrauliche Business-Meetings, inspirierende Konferenzen oder glamouröse Feierlichkeiten – unsere eleganten Räumlichkeiten, erstklassiger Service und kulinarische Exzellenz garantieren unvergessliche Momente.

Entdecken Sie maßgeschneiderte Lösungen, die Ihre Vision in Perfektion umsetzen.

Übersicht

Raum	m² / sq ft	Größe (m)	Höhe (m)						
Hohe Kasematte	116 / 1 248	7 × 17	ca. 9	nein	72	150	100	160	44
Lange Kasematte	276 / 2 970	6 × 42	ca. 5	nein	120	230	220	230	120
Stadtbild	180 / 1 937	17 × 16	ca. 9	ja	-	-	-	170	-
Coburg Gewölbe	100 / 1 076	16 × 6	ca. 5	nein	60	100	80	140	-
Denk.Raum	46 / 495	6 × 8	ca. 4	nein	-	-	-	-	16
Clementine Lounge	29 / 312	4 × 7	ca. 2	ja	-	-	10	20	-
Veranda	52 / 559	4 × 10	ca. 3	ja	-	40	20	40	26
Orangerie	120 / 538	6 × 4	ca. 8	ja	-	70	60	70	50
Palaisgarten	70 / 753	6 × 8	-	ja	-	50	-	100	-
Zierbecken	50/ 861	6 × 7	-	ja	-	-	16	60	-
Johann Strauß Saal	126 / 1 356	6 × 19	ca. 4	ja	60	120	80	120	44
Johann Strauß Foyer	49 / 527	7 × 8	ca. 4	ja	-	-	-	40	-
Alte Welt Gewölbe	62 / 667	6 × 10	ca. 4	nein	16	20	20	30	16
Kleines Gewölbe	48 / 516	7 × 8	ca. 4	nein	16	20	20	30	-
Dom Perignon Lounge	60 / 645	3 × 26	ca. 4	nein	-	-	-	40	-

Die Pauschalen

GANZTAGESPAUSCHALE | *Euro 150,– pro Person*

- Raummiete inkl. Standardmobiliar
- Technik (Beamer & Leinwand bzw Screen, Flipchart, Moderationskoffer)*
- Schreibblock und Kugelschreiber vom Palais Coburg
- Unlimitierte Getränke (Kaffee, Tee, Mineralwasser, Säfte, Softdrinks) für den Tag
- Zwei Kaffeepausen (Vormittag und Nachmittag) mit pikanten und süßen Snacks, frisches Obst
- Mittagessen „Chef's Choice" (3 Gänge)**

HALBTAGESPAUSCHALE (bis 6 Stunden) | *Euro 125,– pro Person*

- Raummiete inkl. Standardmobiliar
- Technik (Beamer & Leinwand bzw Screen, Flipchart, Moderationskoffer)*
- Schreibblock und Kugelschreiber vom Palais Coburg
- Unlimitierte Getränke (Kaffee, Tee, Mineralwasser, Säfte, Softdrinks)
- Eine Kaffeepause (Vormittag ODER Nachmittag) mit pikanten und süßen Snacks, frisches Obst
- Mittagessen „Chef's Choice (3 Gänge)**

*Lange- & Hohe Kasematte Technik auf Anfrage

**Lunch bis zu 20 Personen: gesetzt oder Networking-Lunch | Lunch bis zu 80 Personen: Networking-Lunch.

Hohe Kasematte

In den ehrwürdigen Gewölben der Bastei vereint die Hohe Kasematte historische Architektur mit zeitgemäßem Komfort – ideal für Veranstaltungen, Vorträge oder Feste. Die 10 Meter hohe steinerne Kuppel, Technikbrücke, spannende Gewölbe Beleuchtung schaffen eine beeindruckende Kulisse.

ca. 9 m | 7 × 17 m | 116 m²

72 | 150 | 100 | 160 | 44

Lange Kasematte

Die Lange Kasematte – 45 Meter Geschichte unter den Gewölben des Palais Coburg, wo freigelegte Ziegelmauern auf zeitgemäße Eleganz treffen. Mit innovativer Lichttechnik und markanter Architektur ist sie ideal für Produktpräsentationen, Modeschauen, Konzerte und Galaabende.

ca. 5 m | - | 276 m²

120 | 230 | 220 | 230 | 120

Stadtbild

Mit seiner offenen Gestaltung ist das Stadtbild der ideale Ort für Empfänge und Stehcocktails. Bei der Revitalisierung des Palais Coburg wurden Teile der Wiener Stadtmauer freigelegt, die in ihrer kraftvollen Archaik einen spannenden Kontrast zum eleganten Ambiente des Palais bilden - ideal für Veranstaltungen in Kombination mit der langen und hohen Kasematte.

ca. 9 m	17 x 16m	180 m²

-	-	-	170	-

Offenes Coburg Gewölbe

Direkt hinter dem Stadtbild gelegen, verbindet das Gewölbe historische Architektur mit moderner Eleganz. Helle Gewölbebögen und stilvolle Kunstwerke schaffen eine exklusive Kulisse für Empfänge, Präsentationen, Austellungen und besondere Events – und ergänzen das Stadtbild perfekt.

ca. 9	16 × 6m	100 m²

100	80	140	60	-

Denk.Raum

Der Denk.Raum bietet im modernen Ambiente Platz für bis zu 16 Personen und ist direkt über die Hotel-Lobby erreichbar. Mit Kaffeestation, Flipchart und TV-Screen ausgestattet, lässt er sich auf Wunsch mit dem Nachdenk Raum verbinden – ideal für Pausen bei ganztägigen Meetings.

ca. 4	6 × 8 m	46 m²

-	-	-	-	16

Veranda

Die Veranda vereint Funktionalität und Genuss: eine flexible Bühne für Seminare und Empfänge ebenso wie für kulinarische Erlebnisse – von Gourmet-Kreationen des Silvio Nickol bis zu entspannten Genussmomenten von unserer Bankettküche.

ca. 3 m	4 × 10 m	52 m²

40	20	40	-	26

Clementine Lounge

Klein, aber beeindruckend! Die Clementine Lounge bietet einen Blick auf die Lobby und schafft Raum für private Gespräche oder stilvolles Speisen. Dank ihrer zentralen Lage ist der moderne Raum ideal für Pressekonferenzen, Meetings oder exklusive Dinner.

ca. 4m	7 × 19 m	29 m²		
-	-	10	-	12

Dom Perignon Lounge

Im historischen Kellergewölbe des Palais Coburg gelegen, bietet die Dom Pérignon Lounge ein unvergleichliches Ambiente für stilvolle Empfänge. Umgeben von Champagner-Ikonen und elegantem Design ist sie der perfekte Ort für besondere Momente in privater Atmosphäre.

ca. 4 m	3 × 26 m	60 m²		
-	-	-	40	-

Orangerie

Das Glashaus im Herzen des Palais Coburg ist eine lichtdurchflutete Orangerie mit Blick ins Grüne. Moderne Architektur trifft auf historische Mauern – die perfekte Kulisse für Empfänge, Dinner, Hochzeiten oder Präsentationen mitten in Wien.

ca. 8 m	6 × 4 m	120m²

-	70	60	70	50

Palaisgarten

Versteckt auf der Bastei bietet der Palaisgarten eine grüne Oase mit historischem Flair – perfekt für romantische Feiern, sommerliche Empfänge oder exklusive Events.

-	6 × 8 m	70 m²

50	-	100	-	-

Zierbecken

Das Zierbecken im Garten des Palais Coburg schafft eine elegante Atmosphäre für exklusive Empfänge, Dinners und romantische Trauungen. Umgeben von Grün und Architektur ist es der perfekte Ort für besondere Momente.

-	6 × 7 m	50 m²		
-	-	-	60	16

Johann Strauß Foyer

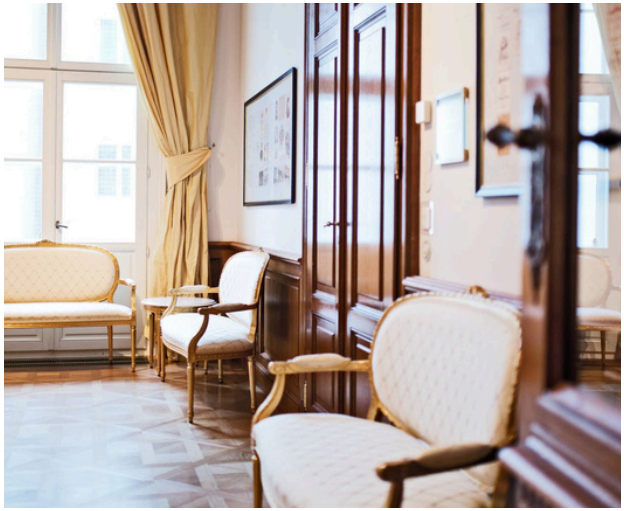

Das elegante Johann Strauß Foyer liegt vor dem Johann Strauß Saal und ist über die historische Prunkstiege erreichbar. Tageslicht sorgt für eine freundliche Atmosphäre – ideal für Kaffeepausen oder Empfänge vor einer Veranstaltung im Johann Strauß Saal.

ca. 4 m	9 × 7 m	49 m²		
-	-	40	-	-

Johann Strauß Saal

Im frisch adaptierten Konzertsaal führte Johann Strauß einst persönlich Werke wie die „Albion-Polka“ und „Windsor-Klänge“ auf. Heute eignet sich der mit viel Tageslicht durchflutete Saal ideal für Konzerte, Konferenzen, Präsentationen, Vorträge, Dinners oder auch Hochzeiten.

ca. 4 m | 6 × 9 m | 126 m²

60 | 120 | 80 | 120 | 44

Kleines Coburg Gewölbe

Das kleine Coburg Gewölbe besticht durch seinen intimen Charme und eignet sich perfekt für Meetings, Workshops oder exklusive Zusammenkünfte im kleinen Kreis. Schlichte Eleganz, stilvolle Einrichtung und flexible Nutzungsmöglichkeiten schaffen einen einladenden Rahmen für besondere Events.

ca. 4,5m | 7× 8m | 48 m²

20 | 20 | 30 | 16 | -

Alte Welt Gewölbe

Das Gewölbe aus dem 16. Jahrhundert besticht durch sein einzigartiges Ambiente und flexibel kombinierbare Nutzungsmöglichkeiten. Mit moderner Präsentationstechnik und variabel gestaltbarem Mobiliar ausgestattet, eignet sich der Raum perfekt für Seminare und Workshops.

ca. 4 m

6 × 10 m

62 m^2

16 20 20 30 16

PALAIS
COBURG

Kontakt & Beratung

E-MAIL
events@palais-coburg.com

TELEFON
+43 (0)1 518 18-340

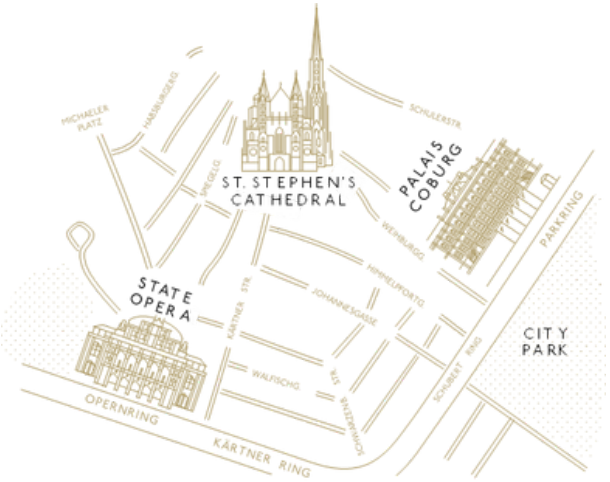

SERANDIPIANS

AMERICAN EXPRESS® FINE HOTELS & RESORTS MEMBER

THE LEADING HOTELS OF THE WORLD®

VIRTUOSO PREFERRED HOTEL

PALAIS
COBURG

Kontakt & Beratung

ANSPRECHPERSON
Victoria Hartlieb

E-MAIL
v.hartlieb@palais-coburg.com

TELEFON
+43 (0)1 518 18-320

HANDY
+43 (0) 699 151 818 22

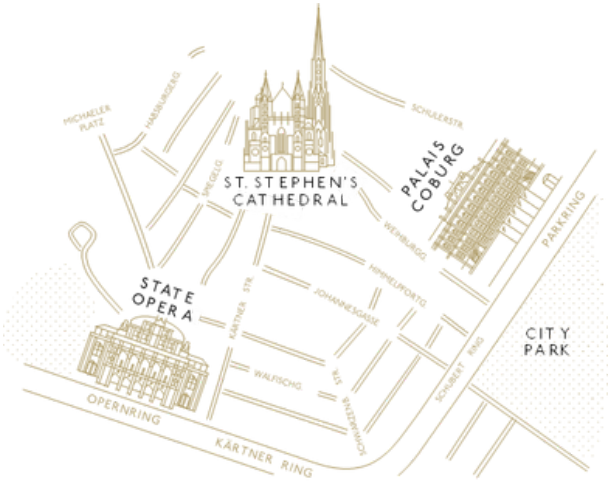

SERANDIPIANS

AMERICAN EXPRESS®
FINE HOTELS & RESORTS
MEMBER

THE LEADING HOTELS
OF THE WORLD®

VIRTUOSO
PREFERRED HOTEL

Preisliste

Raum	m²	Raummiete *bis 6 Stunden*	Raummiete *ab 7 Stunden*					
Hohe Kasematte	116 m²	€ 2.500,-	€ 4.900,-	72	150	100	160	44
Lange Kasematte	276 m²	€ 3.400,-	€ 6.750,-	120	230	220	230	120
Stadtbild	180 m²	€1.000,-	€ 1.900,-	-	-	-	170	-
Coburg Gewölbe	100 m²	€ 950,-	€950,-	60	100	80	140	-
Alte Welt Gewölbe	62 m²	€950,-	€ 950,-	16	20	20	30	16
Kleines Gewölbe	48 m²	€ 950,-	€ 950,-	16	20	20	30	-
Denk.Raum	46 m²	€ 850,-	€ 1.650,-	-	-	-	-	16
Nachdenk.Raum	59 m²	€ 850,-	€ 1.650,-	-	-	-	20	12
Clementine Lounge	29 m²	€ 350,-	€ 650,-	-	-	10	-	12
Veranda	52 m²	€ 750,-	€1.500,-	-	40	20	40	26
Orangerie	120 m²	€ 2.400,-	€ 4.800,-	-	70	60	70	50
Palaisgarten	70 m²	€ 1.400,-	€ 2.800,-	-	50	-	100	-
Zierbecken	50 m²	€ 1.600,-	€ 3.200,-	-	-	-	60	16
Johann Strauß Saal	126 m²	€ 2 400,-	€ 4.800,-	60	120	80	120	44
Johann Strauß Foyer	49 m²	€ 500,-	€ 1.000,-	-	-	-	40	-
Dom Perignon Lounge	60 m²	€ 750,-	€ 1.500,-	-	-	-	40	-